



FONDAZIONE ORDINE MAURIZIANO

Ubicazione: Nichelino, Concentrico di Stupinigi, Viale Torino

Proprietà: Fondazione Ordine Mauriziano
sede legale: Via Magellano 1, 10128 TORINO

Oggetto: Portico Chiesa, Esedra di Levante, Esedra di Ponente, Fronte Canile.
Rifacimento delle coperture.

PROGETTO ESECUTIVO

Descrizione: Cronoprogramma dei lavori

Gruppo di lavoro:

RUP:
FONDAZIONE ORDINE MAURIZIANO
Arch. Luigi Valdemarin

Progetto architettonico e coordinamento:
Arch. Francesco Restagno
corso De Nicola 28, 10129 Torino, tel. 336 210742
con Arch. Marianna Campana - Arch. Fiorella Rabellino

Progetto strutturale:
Ing. Roberto Accastelli
via Bollati 22, 12033 Moretta (CN), tel. 0172 243384
con: Arch. Giorgina Gribaudo

Rilievo:
Geom. Paolo Dalmasso, Studio ABD
via Torino 144, 10022 Carmagnola (TO), tel. 011 9713072
con: Arch. Marco Bovetti

Sicurezza:
Arch. Carlo Benzonelli
via Zara 15, 10024 Moncalieri (TO), tel. 347 4027376
con: Arch. Vito Morgese



Pianta chiave:

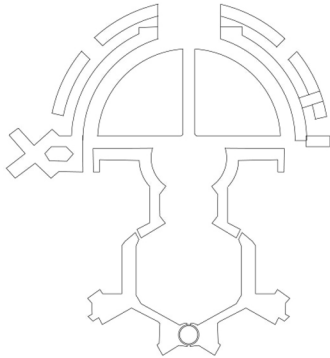

Realizzato da: Arch. Carlo Benzonelli	DOCUMENTO: SIC. CRP
--	-------------------------------

Documento:

Data:

03/12/2024

Scala:

Lavori di Manutenzione straordinaria. Interventi di miglioramento sismico

 56
  Durata del piano
  Inizio effettivo
  % completamento
  Effettiva (oltre piano)
  % completamento (oltre piano)

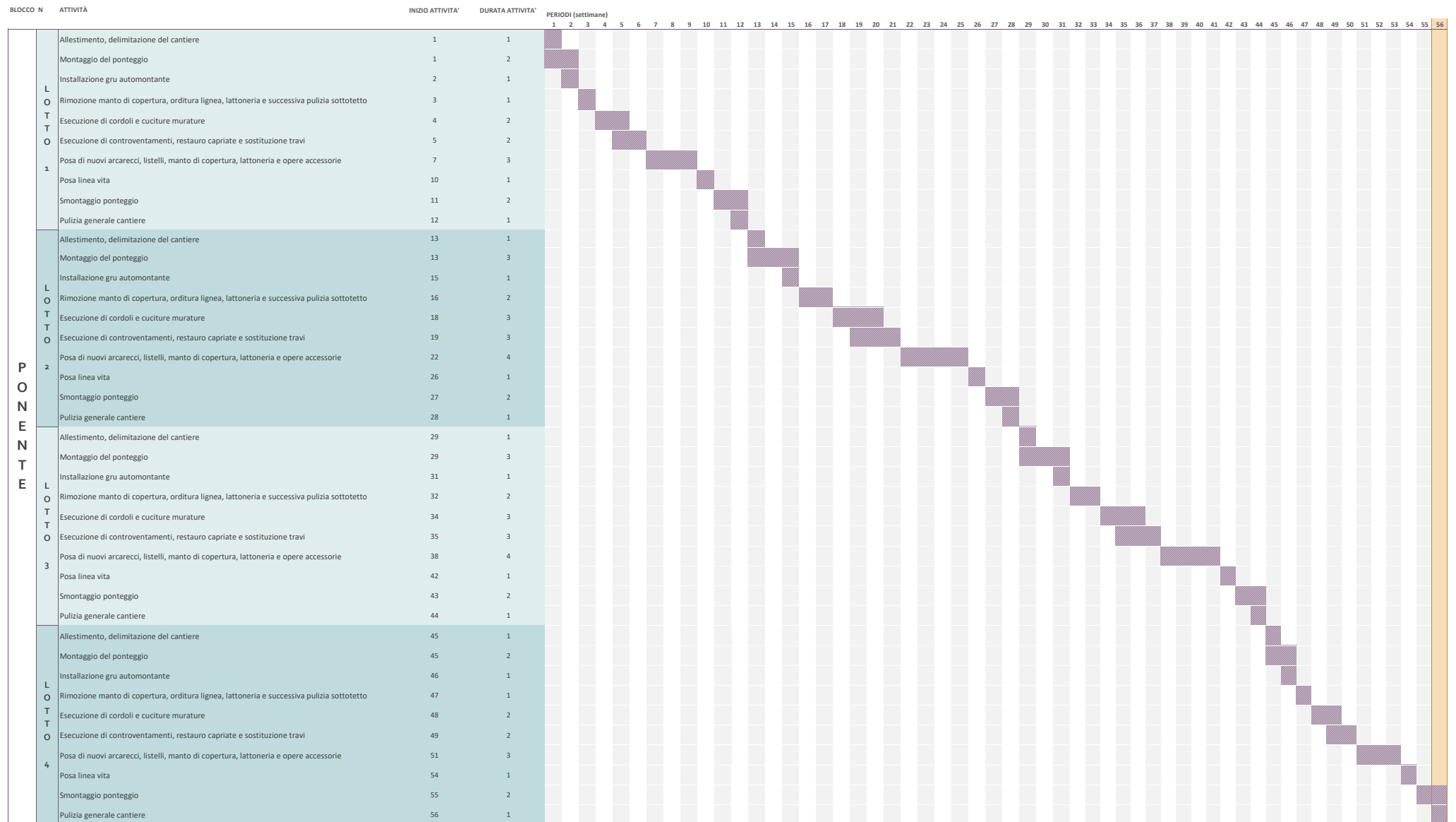

[illegible]

NB. 1. Per non scoprire porzioni di edificio troppo ampie (da dover coprire provvisoriamente in caso di maltempo) e in base alla organizzazione / dimensione dell'impresa aggiudicataria, all'interno di ogni singolo lotto le voci riferite alle fasi di rimozione/ripristino/ricostruzione saranno frazionate in 2/4 microsequenze successive, ferma restando la durata complessiva del lotto.

2. La successione temporale dei singoli lotti seguirà le priorità legate all'urgenza e non necessariamente l'ordine numerico. Detto ordine sarà comunicato in tempo utile dalla Committenza e dalla Direzione Lavori

3. In base alla struttura dell'impresa e con l'approvazione del RUP e della DL è consentita l'attivazione di più lotti contemporanei.